

Líneas urbanas e interurbanas de Tenerife

Actualizado / Update
18/03/2013



 **titsa**
donde tú vas

Líneas urbanas e interurbanas de Tenerife

011

LA LAGUNA Intercambiador

Portezuelo
Guamasa
Naranjeros
Tacoronte

EL SAUZAL por el Calvario

Los Angeles
Puente de La Matanza

LA LAGUNA EL SAUZAL (2)

06.35	07.10
07.30	08.10
09.00	09.40
10.10	10.50
11.10	11.50
12.10	12.50
13.20	14.00
14.40	15.20
15.40 (1)	16.20 (1)
17.05	17.45
18.10	18.50
19.25	20.05
19.55	21.30

Sábados, domingos y festivos (3)

06.15 (1)	06.50 (1)
08.05 (1)	08.40 (1)
10.10 (1)	10.45 (1)
12.05 (1)	12.40 (1)
14.05 (1)	14.40 (1)
16.05 (1)	16.40 (1)
18.10 (1)	18.45 (1)
20.05 (1)	20.45 (1)

- (1) Sólo hasta y desde Urb. Los Ángeles.
(2) Las Salidas de Puente de la Matanza, se realizan 5 min. antes.
(3) Las Salidas de La Urb. Los Ángeles, se realizan 5 min. antes.

012

LA LAGUNA Intercambiador

Ctra. Gral. Del Norte
Los Rodeos
Los Naranjeros
Tacoronte

EL SAUZAL por Tacoronte

Los Angeles

LA LAGUNA EL SAUZAL (4)

03.20 (8)	L-137	03.45	L-137
05.30 (8)	L-137	05.15(5)	L-137
05.50 (3)		06.20(3)	
06.10-06.25(9)		06.40	
07.00-07.10(3)		07.35-07.50(3)	
07.55		08.35	
08.20		09.00	
09.20(3)-09.45		10.00(3)-10.25	
10.25(3)-10.45		11.05(3)-11.25	
11.35-11.55(3)		12.15-12.35(3)	
12.35		13.15	
13.00-13.45(3)		13.40	
14.15-14.50(3)		14.25(3)-14.55	
15.15		15.30(3)-15.55	
16.05		16.45	

16.40(3)	17.20 (3)
17.30-17.55	18.10-18.35
18.30(3)-18.55	19.10(3)-19.35
19.35(3)	20.10 (3)
20.20(3)	20.55 (3)(7)
21.00	21.30

Sábados, domingos y festivos

03.20 (8)	L-137	03.45 (2)	L-137
05.30 (8)	L-137	05.15 (2)	L-137
07.05 (3)		07.40 (3)	
09.05 (3)		09.40 (3)	
11.05 (3)		11.40 (3)	
13.05 (3)		13.40 (3)	
15.10 (3)		15.45 (3)	
17.10 (3)		17.45 (3)	
19.10 (3)		19.45 (3)	
20.55 (3)		21.35 (3) (7)	

- (2) Tacoronte-La Laguna.
(3) Pasa por Cruz Chica en ambos sentidos.
(4) La salida de la Urbanización Los Angeles, se realiza 5 minutos antes.
(5) Tacoronte-La Laguna para General-Santa Cruz.
(6) La Laguna-Tacoronte.
(7) Pasa por Aeropuerto Norte.
(8) Salida 20 min. antes del Intercambiador de Santa Cruz y sólo hasta Tacoronte.
(9) Sólo días lectivos de Universidad y sólo Los Rodeos-Tacoronte.

014 met

SANTA CRUZ Intercambiador

Cruz del Señor
La Cuesta

LA LAGUNA Intercambiador

La Cuesta

SANTA CRUZ Intercambiador

SANTA CRUZ	LA LAGUNA
00.10(7)	—
01.30(7)	00.50
03.00(4)(L-137)	02.20
05.10(4)(L-137)	04.00 (3)(L-137)
06.05-06.20	05.30
06.35 a 21.25	05.45 a 20.55
Cada 8/15 min.	Cada 8/15 min.
22.25	21.15-21.40
22.50	22.10-22.35
23.10-23.25	22.50
—	23.30

Sábados, Domingos y Festivos

00.10 (7)	—
01.30 (7)	00.50
03.00 (4) (L-137)	02.20
05.10 (4) (L-137)	04.00 (3) (L-137)
06.05	05.35 (2) (L-137)
06.35 a 21.45	06.00 a 21.30
cada 10/20 min.	cada 10/20 min.
22.05-22.25	22.15-22.45
23.25	23.30

- (2) Salida 20 minutos antes desde Tacoronte L-137.
(3) Salida 15 minutos antes desde Tacoronte L-137
(4) Llega hasta Tacoronte L-137
(7) Pasa por antigua Estación de La Laguna recogiendo pasajeros en sentido a Santa Cruz, y realizando la espera en el Intercambiador de La Laguna.

(8) Los días lectivos de institutos, las salidas desde Santa Cruz de 07.00 y 07.15 pasarán por la Avda. Lora y Tamayo.

015 met exp

SANTA CRUZ

Chamberí
Hospital de la Candelaria
Hospital Universitario de Canarias
Guajara

LA LAGUNA por autopista

(intercambiador)

SANTA CRUZ LA LAGUNA

06.10	05.40
06.30 a 21.40	06.00 a 21.05
Cada 10/15 min.	Cada 10/15 min.
22.05-22.20	21.30-21.50
22.50	22.30

Sábados, domingos y festivos

06.15	05.50
06.40 a 21.05	06.15 a 20.40
Cada 15/20 min.	Cada 15/20 min.
21.25-21.50	21.00-21.25
22.10	21.45

017 met

LA LAGUNA (intercambiador)

Los Andenes
Tincer
EL PILAR

Via de servicio TF-2

Los Andenes

LA LAGUNA (intercambiador)

LA LAGUNA	CARDONAL
06.10	06.30
06.30	06.50
07.05 a 13.35	07.30 a 13.30
cada 30 min.	cada 30 mn.
14.05-14.40	14.05-14.30
15.05 a 21.05	15.00 a 21.30
cada 30 min.	cada 30 min.
21.40	22.05

Sábados, domingos y festivos

06.10	06.30
07.00	07.20
08.00	08.20
09.00	09.20
10.15	10.35
11.05	11.25
12.00	12.20
12.55	13.15
14.10	14.30
15.00	15.20
16.00	16.20
17.00	17.20
18.15	18.35
19.05	19.25
20.00	20.20
20.55	21.15

Todos los días se circulará por el interior de Tincer sólo en sentido La Laguna - El Cardonal. Los usuarios que desde Tincer querían usar la guagua en sentido a La Laguna lo podrán hacer cuando pase por Tincer en sentido al Cardonal o en la Avda de Los Maguejos.

Titsa, donde tú vas

Desde Titsa entendemos tu necesidad de desplazarte, que quieras viajar de forma confortable a cualquier lugar, llegando siempre a tiempo.

Por eso, queremos ser tu forma de moverte. La guagua es la mejor alternativa; la más rápida, sin atascos y sin tener que aparcar, la más económica, con tu bono-via ahorrarás en tus trayectos y trasbordos, y la más sostenible, si utilizas el transporte público contaminas menos y cuidas el medio ambiente.

Llega con nosotros a cualquier lugar de la isla porque en Titsa vamos donde tú vas.

Titsa, taking you there

Titsa understands you needs to move, you want a comfortable journey to anywhere arriving always on time.

Therefore, we want to be the way you move. The bus is the best alternative, fast, cheap, without traffic jam and parking problems. With your travel card you will save on all trips and transfers. Using public transport we will have less contamination and we can take care of the environment.

Comes with us anywhere on the island because Titsa goes where you go.

Aviso

Por motivos de seguridad, el conductor no estará obligado a disponer de cambio para billetes iguales o superiores a 20 €.

Titsa no es responsable legal de los objetos sustraídos de los maleteros o interior de las guaguas.

Warning

For security reasons, the driver is not obliged to have change for tickets at or above €20.

Titsa is not legally liable for objects stolen from luggage compartments or inside buses.



Líneas urbanas
Urban lines



Líneas turísticas
Touristic lines



Líneas express
Express lines



Líneas metropolitanas
Metropolitan lines

Listado de destinos y sus líneas

ABAMA 473 477
ACORÁN 140 940 941
ADEJE 417 473
AEROPUERTO LOS RODEOS 102 107 108 343
AEROPUERTO REINA SOFÍA 111 343 450
AFUR 076
AGUAGARCÍA 054
AGUAMANSA 345 348
ALCALÁ 493
ALCAMPO 018 019 233
ALISIOS 935
ALMÁGICA 946
AMBULATORIO 906
ANCHIETA 610
AÑAZA 018 142 935 934 940 941
ARAFO 121 126
ARAYA 123
ARICO 035
ARICO EL VIEJO 430
ARONA 112 480 482
ASUNCIONISTAS 921
AVDA COLÓN 381 382
AVDA HESPÉRIDES 944
BAILADERO 077
BAJAMAR 050 105
BARRIO NUEVO 902
BARRANCO GRANDE 055 056 127 147 933 934
BARRANCO HONDO 127
BÉLGICA 014 026
BENIJOS 347
BARRIO DE LA SALUD 901 904 906 911
BOCA CANGREJO 941
BOQUERÓN 053
BOTÁNICO 102 103 343
BUZANADA 416 418
C. RODEOS 053 054
C. TABLERO 127 933 944
C/ SAN SEBASTIÁN 908
CABO BLANCO 418
CALETILLAS 122 123 124 126 131
CALLAO SALVAJE 472
CAMELLA 418
CAMINO DEL HIERRO 915
CAMPUS CENTRAL 610
CANTILLO 051
CARBONERAS 075
CASA CUMBRE 076 077

CENTRO COMERCIAL LA VILLA 107 108 350
CEMENTERIO 903
CENTRO DE SALUD 446
CHAMBERÍ 232 238 934 937
CHAMORGA 247
CHAYOFA 480 482
CHIMICHE 463
CHIÓ 460 462
CHORRILLO 127 146
CHUMBERAS 230 233
CAMINO MERCEDES 071 072
CONCORDE 127 934
COSTANERA 147
CRUCE BARRANCO HONDO 127 142
CRUZ DEL CARMEN 073 075 076 077
CRUZ DEL LLANO 445
CTRA. GENETO 017
CUESTA PIEDRA 901 906 907
EL AMPARO 360
EL BAILADERO 947
EL BATÁN 074
EL CARDONAL 017 019 232 233
EL ESCOBONAL 033 035 119
EL FRAILE 115
EL GALEÓN 445
EL MÉDANO 116 470 483
EL PALMAR 355 366 468
EL PARADOR 342
EL PILAR 914
EL PORTILLO 342 348
EL PRIX 023
EL RINCÓN 376
EL RÍO 463
EL ROCÍO 026
EL SALTO 485
EL SAUZAL 011 012
EL SOCORRO 052
EL TABLERO 935 944
EL TANQUE 325 392 460
EL REALEJO 107 108
EMP. FASNIA 032
ENTRADA MOJÓN 460 480
ERJOS 325 460
FAÑABÉ 417 446 472
FASNIA 032 033 035 119
FINCA ESPAÑA 026 233
GALLETAS 112 115 467 470 484
GARACHICO 107 363
GARIMBA 053
GENETO 055

GENOVÉS 392
GOLF SUR 115 470 483
GRACIA 014
GRANADILLA 035 116 416 430 463 470 484 485
GUAJARA 015 018 019 146 230
GUAMASA 011 012 051 101
GUARGACHO 112 115 468
GUAZA 112 468
HOSPITAL DE LA CANDELARIA 15 [para en la autopista] 126
HOSPITAL DE SAN ANDRÉS 127 231 [para en la autopista] 232 238 310 934 937
HOSPITAL DEL NORTE 357
HOSPITAL UNIVERSITARIO DE CANARIAS [paradas en la autopista] 015 101 102 105 106 107 108 126 230 231 310 610
IFARA 912
IGUESTE DE CANDELARIA 131
IGUESTE DE SAN ANDRÉS 245
INTERCAMBIADOR 014 015 026 101 102 103 105 106 107 108 110 111 112 115 116 120 121 122 123 124 127 131 138 139 142 228 231 232 233 238 902 906 908 912 914 916 917 920 921 934 935 937 940 941 945 946 947
JARDINA 072
LA BARRANQUERA 551
LA CALDERA 345
LA CALETA 416 418
LA CAMELLA 442 480 482
LA CORUJERA 380
LA CUESTA 014 228
LA ESCALONA 482
LA ESPERANZA 146 147
LA GALLEGA 231 232 944
LA GUANCHA 354 364
LA HOYA 446
LA LONGUERA 381
LA LUZ 370 380
LA MEDIDA 033 035
LA MONTAÑA 339
LA PISCINA 365
LA PITERITA 026
LA SALLE 905 914
LA SOMBRERA 032 033
LA VEGA 359 360
LA VERA 383
LA VICTORIA 062 101
LAS ARENAS 108 107 325 339 350 352 353 363 383 391

LAS CANTERAS 050 070 073
PLAYA SAN JUAN 473 477
PLAZA ESPAÑA 910 914 916 917 920 921
PLAZA LOS PATOS 902 912
PLAZA WEYLER 907
PORÍS DE ABONA 430
PORTEZUELO 011 024 051 052 053 101
PUERTO DE ERJOS 360 392
RADAZUL 138 139 147
RAMBLAS 903 905 911 920 921
RAVELO 054
REALEJO ALTO 330 339 347 352 353 354 390 391
REALEJO BAJO 107 108 330 339 353 363 370 380 354 391
SAN AGUSTÍN 353 354 370 380 391
SAN ANDRÉS 910 945 946 947
SAN ANTONIO 376 382
SAN ISIDRO 111 112 115 116 450 470
SAN JOSÉ DE LOS LLANOS 360 364
SAN JUAN DE LA RAMBLA 106 107 108 363 364
SAN MARCOS 362
SAN MATÍAS 019 238
SAN MIGUEL 416 484
SAN VICENTE 107 108 330 363
SANTA BÁRBARA 358
SANTA CLARA 908
SOBRADILLO 055 056 239
SOMOSIERRA 127 232 238 903 905 908 934
SANTA ÚRSULA 062 101 107 108 310 345 347 348 350 352 353 372 374 380
PUERTO DE LA CRUZ 101 102 103 325 339 343 345 348 350 352 353 354 363 381 382 383 390 391
SANTA CRUZ 014 015 026 101 102 103 105 106 107 108 110 111 112 115 116 120 121 122 123 124 127 131 138 139 142 228 231 232 233 902 906 908 912 914 916 917 920 921 934 935 937 940 941 945 946 947
VILAFLOR 342 482
VILLA DE ARICO 430 463
VISTABELLA 014 228
VUELTA LOS PÁJAROS 014 228 908 911

Estaciones

BUENAVISTA 107 355 363 365 366
CANDELARIA 120 121 122 123 124 126 127 131
COSTA ADEJE 110 111 342 343 416 417 418 450 460 467 472 473 477 483
GUÍA ISORA 417 460 462 493
GÚMAR 032 033 035 120 121 124 126 127
ICOD 106 107 108 325 354 357 358 359 360 362 363 364 392 460
LA LAGUNA 011 012 014 015 017 018 019 026 050 051 052 053 054 055 056 060 062 070 071 072 073 074 075 076 077 101 102 105 107 108
OROTAVA 052 101 107 108 310 345 347 348 350 352 353 372 374 380
PUERTO DE LA CRUZ 101 102 103 325 339 343 345 348 350 352 353 354 363 381 382 383 390 391
SANTA CRUZ 014 015 026 101 102 103 105 106 107 108 110 111 112 115 116 120 121 122 123 124 127 131 138 139 142 228 231 232 233 902 906 908 912 914 916 917 920 921 934 935 937 940 941 945 946 947

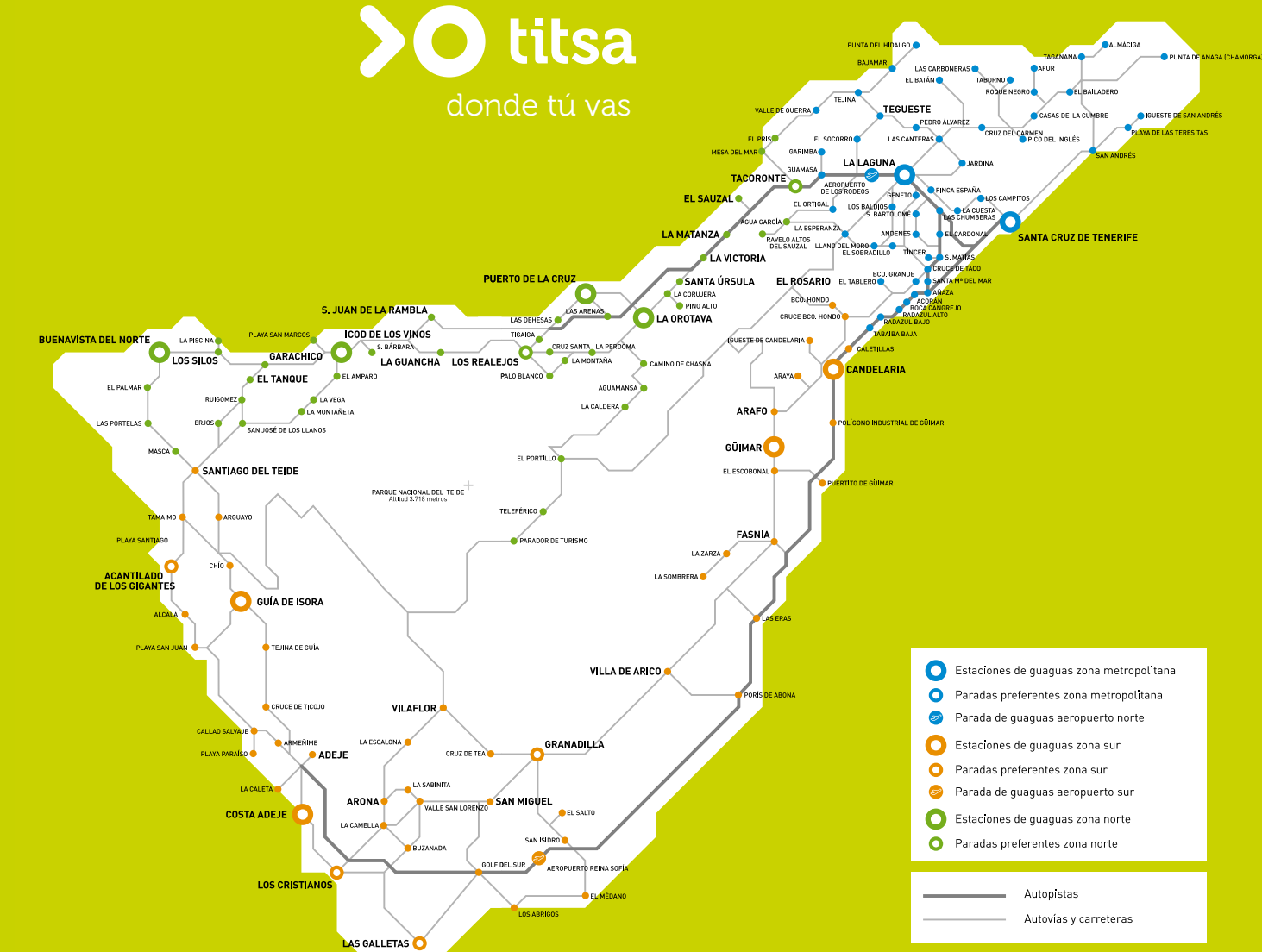

- Estaciones de guaguas zona metropolitana
- Paradas preferentes zona metropolitana
- Parada de guaguas aeropuerto norte
- Estaciones de guaguas zona sur
- Paradas preferentes zona sur
- Parada de guaguas aeropuerto sur
- Estaciones de guaguas zona norte
- Paradas preferentes zona norte

- Autopistas
- Autovías y carreteras



BONO-VIA

El BONO-VIA puede adquirirse al precio de 15 ó 25 € en todas las estaciones y terminales de Titsa.

Válido para todas las líneas de guaguas y tranvía excepto las líneas del Teide.

Válido por un año.

Permite trasbordos gratuitos o a precio reducido.

Descuento desde un 30% hasta un 50%.

You can buy the Bono Bus in bus station and in the member establishments for €15 and €25 amount.

Valid in all the green buses (TITSA) around the island and the tram of Santa Cruz except lines of the Teide.

Valid for one year.

You can change buses.

From 30% to 50% discount.



Consulta líneas y horarios
922 531 300

www.titsa.com

